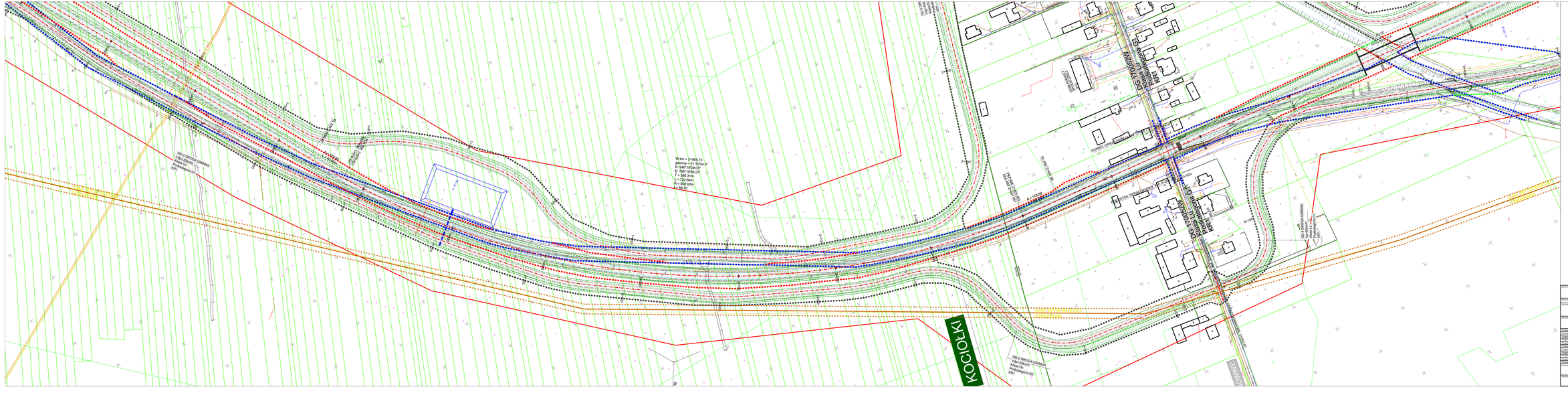

NAZWA INWESTYCJI/ZADANIA:	Koncepcja rozbudowy drogi krajowej nr 75 na odcinku Aleksandrówka - Dartołtowo wraz z uzyskaniem Decyzji o Środowiskowych Uwarunkowaniach
ADRES OBIEKTU:	gminy województwo kujawsko-pomorskie
INWESTOR:	GDDKiA
	South Kujawsko - Uzmarzyńska Spółka Drogi Krajowego i Autostrad Oddział Generalnej Dyrekcji Dróg Krajowych i Autostrad ul. Wojnowska 18 87-800 w Włocławku
DOKUMENTACJA:	S.T.U. Pekos Sp. z o.o. ul. Ostrobramska 75 b 03-679 Warszawa

STATUS	ETAP ZAŁĄCZNIKÓW	DATA	UZGODNIENIA / ZAŁĄCZNIKI	PROJEKTANT
Koncepcja Techniczna	Tom 1A - CZĘŚĆ TECHNICZNA - DROGOWA			
Koncepcja techniczna	Tom 1B - CZĘŚĆ TECHNICZNA - MOSTOWA		Uzgodnienie projektanta	mgr inż. Grzegorz Kowalski
Koncepcja techniczna	Tom 1C - CZĘŚĆ TECHNICZNA - INSTALACJE		Uzgodnienie projektanta	mgr inż. Grzegorz Kowalski
Koncepcja techniczna				
Koncepcja techniczna				
Koncepcja techniczna				
Koncepcja techniczna				
Koncepcja techniczna				
Koncepcja techniczna				
Koncepcja techniczna				
Koncepcja techniczna				
Koncepcja techniczna				
Koncepcja techniczna				

TOM A - CZĘŚĆ TECHNICZNA - DROGOWA	1:1000	DATA:	03.2023
PLAN SYTUACYJNY W1		NUMER RYSUNKU:	2.3